

# EMILE RASSAM

## ► TOM

**Product** | Men's Body Warmer  
**Produit** | Body Warmer Homme

**Category** | Corporate Wear - Service Wear  
**Catégorie** | Vêtements d'entreprise - Vêtements de Service

**Color** | Black  
**Couleur** | Noir

**Item Code** |  
**Ref. Article** | OUT - 00011

**Fabric** | Polar Fleece 100% Polyester | Weight  
**Tissu** | Sergé Polaire 100% Polyester | 288 G/M<sup>2</sup>  
Poids

### Sizes/Tailles:

	36	38	40	40	44	46	48
	46	48	50	52	54	56	58



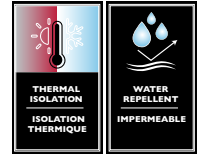
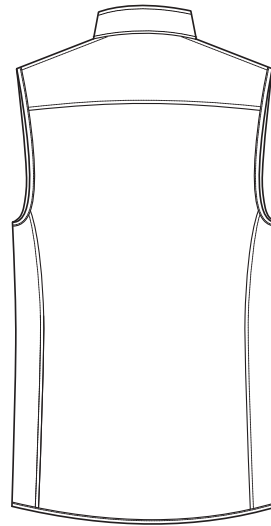
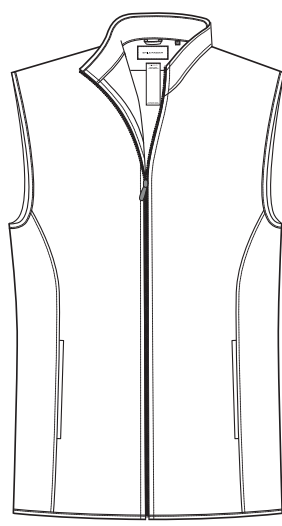

## Info

Warm breathable body warmer slightly fitted silhouette with side blind pockets and front tw-way zipper fastening.

## Fit and Product Details

- Fitted silhouette
- Pocketing in mesh
- Soft thin elasticated edges

## Fabric and Care

Twill Microfiber bonded on polar fleece - 100% Polyester.  
Weight: 288 G/M<sup>2</sup>  
Pocketing: Polyester mesh



### 30°C fine wash.

Washing cycle, e.g. for dark coloured articles in cotton, polyester, mixed fabrics etc. Select an appropriate washing program.



### Do not bleach.

Use only bleach free detergents.



### Mild drying processes.

Tumble dry at low cycle with caution.



### Iron at low temperature.

Iron at maximum sole plate temperature of 120 °C.  
Corresponding to the "Polyacryl, polyamide (nylon), acetate" setting: if necessary, shiny or pressure-sensitive pieces should be ironed with a press cloth or inside out.  
Steam iron may cause irreversible damage.

## Information

Body warmer polaire look sportswear léger avec col fermeture à glissière double sens.

## Ajustement et Détails du Produit

- Coupe droite
- Fonds de poches en filet
- Ourlet et poignets finis par une fine bande légèrement élastiquée.

## Tissu et Soins

Sergé microfibre de l'extérieur thermocollé sur polaire - 100% Polyester.  
Poids :288 G/M<sup>2</sup>  
Fonds de poches : filet en polyester

### 30°C lavage délicat.

Cycle de lavage pour articles de couleur foncée en coton, polyester, tissus mixtes, etc. Sélectionnez un programme de lavage approprié.

### Ne pas blanchir.

Utiliser des détergents sans chlore.

### Séchage doux.

Séchage en tambour avec prudence. Choisir un procédé doux avec une action thermique réduite (température (60°), durée).

### Repassage à basse température..

Repasser à max 120° C (température maximale de la semelle) correspondant au réglage "polyacrylique, polyamide (nylon), acétate". Si nécessaire, les pièces brillantes ou sensibles à la pression doivent être repassées avec un chiffon de presse ou à l'envers. Repasser avec de la vapeur peut causer des dommages irréversibles.

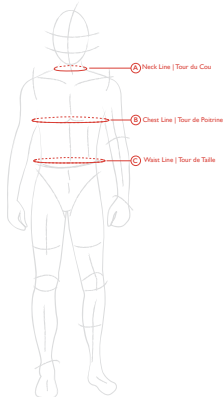

## ► Dimensions

Sizing   Taille	XS	S	M	L	XL	2XL	3XL	4XL	5XL
A Neck Line   Tour du Cou	14.5" 37.0cm	15.5" 39.0cm	16.0" 41.0cm	16.5" 42.0cm	17.5" 44.0cm	18.0" 46.0cm	19.0" 48.0cm	20.0" 50.0cm	20.0" 50.0cm
B Chest Line   Tour de Poitrine	37.5" 95.0cm	39.8" 101.0cm	42.0" 107.0cm	44.5" 113.0cm	46.9" 119.0cm	49.2" 125.0cm	51.6" 131.0cm	53.9" 137.0cm	56.3" 143.0cm
C Waist Line   Tour de Taille	35.3" 89.7cm	37.7" 95.7cm	40.0" 101.7cm	42.4" 107.7cm	44.8" 113.7cm	47.1" 119.7cm	49.5" 125.7cm	51.8" 131.7cm	54.2" 137.7cm
D Body Warmer Length   Longueur Body Warmer	31.2" 79.5cm	31.5" 80.0cm	31.7" 80.5cm	31.7" 80.5cm	31.9" 81.0cm	32.0" 81.5cm	32.3" 82.0cm	32.5" 82.5cm	32.7" 83.0cm



## Tips

On how to take measurements of your Male Colleagues.  
Visit this link:  
<https://youtu.be/tJSR6wMyNQ8?si=G6KWMuBnJOGxrluf>



## Consignes

Pour une prise de mesure de vos collaborateurs.  
Consulter ce lien:  
[https://youtu.be/3lwhctOfb4?si=ychny\\_OVb\\_b\\_ZsKIQ](https://youtu.be/3lwhctOfb4?si=ychny_OVb_b_ZsKIQ)